





Luminaires

Géraldine Pouzet
Luminaires

Design poétique et organique

L’atelier



Dans mon atelier d'Andrésy, dans les Yvelines, je crée et façonne des luminaires en Tyvek, une fibre synthétique aussi surprenante qu'inspirante. À mi-chemin entre le papier et le textile, ce matériau léger et résistant me permet de donner vie à des formes épurées, empreintes de douceur et de poésie. Mes créations s'inspirent de la nature, de sa fragilité et de ses imperfections.

Bienvenue dans mon univers lumineux, délicat et poétique.

ARTISAN

Artisan d’art



La création

Cette matière étonnante, je la plie, la froisse, la sculpte à la chaleur pour donner naissance à des luminaires poétiques et épurés, inspirés du végétal et du minéral. Les formes sont libres, organiques, jamais figées. Elles racontent des histoires de lumière et d’ombre, de transparence et de silence. Chaque luminaire est entièrement réalisé à la main, dans une démarche artisanale respectueuse du rythme du geste et de la singularité de chaque création. Chaque luminaire devient ainsi une sculpture de lumière, une pièce unique, née du dialogue entre la main, la matière et l’imaginaire.





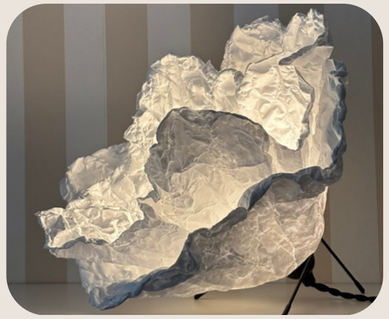



Portfolio

Restaurant du Musée de la Grande Guerre à Péronne (80)





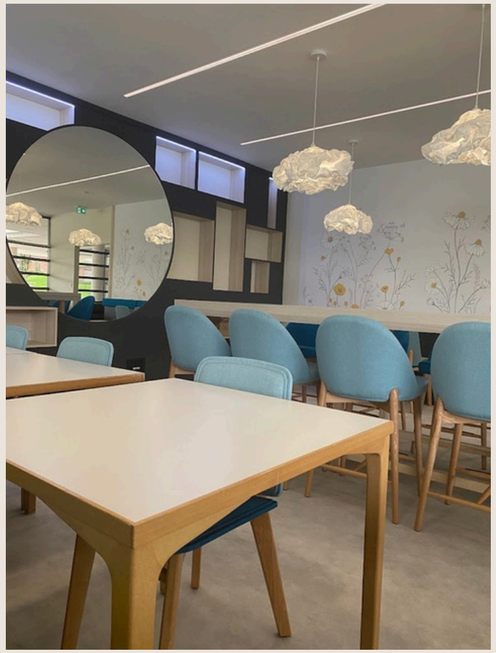

LIBRIS Librairie à Brasov,Roumanie





Ciga Design Siège - Shenzhen, China



Portfolio

Boutique Dona Optica - Santa Maria da Feira - Portugal







Projets privés



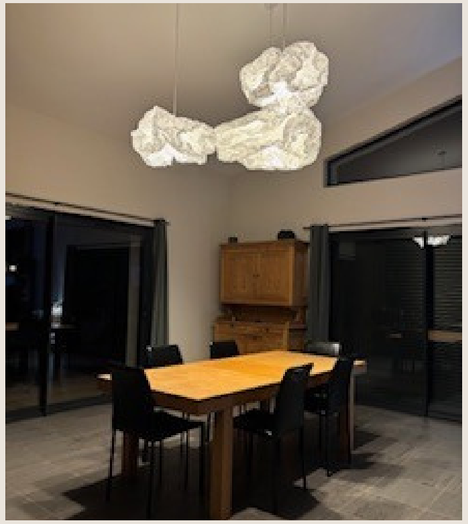







Expositions

A venir
Paris Design Week - Septembre 2026
Galerie des Minimes - Paris 3eme

Equiphotel - du 2 au 5 Novembre 2026
Paris - Porte de Versailles

Maison et Objet - 2026/2025/2024/2023
Paris Villepinte

Paris Design Week - Septembre 2025
Galerie Joseph - Paris 3eme

Carrousel des métiers d’art - Décembre 2022
Carreau du Temple -Paris





Contact

Géraldine Pouzet

+33 (0)6 98 48 57 54

contact@geraldine-pouzet.fr

www.geraldine-pouzet.fr

geraldinepouzetluminaires

géraldine-pouzet

ARTISAN
Artisan d'art

147 rue du Général Leclerc
78570 Andrésy - France