trone

Quand l’intime,
devient sublime

Enfin, des toilettes **design**

Issue de la collaboration de designers, d'ingénieurs et d'artisans français, Trone est né d'une mission : **réinventer l'expérience aux toilettes.** Une expérience moins monotone, plus singulière. Mémorable.

Nos **collections**

Qu’elles soient écaillées, mouchetées ou bicolores, ces toilettes en céramique, aux teintes uniques et surprenantes, viendront ponctuer notre décoration d’intérieur d’un brin de folie.

Icone**01**

La première réinvention des toilettes depuis 250 ans.
100% fabriquées en France.

UNIS

ORIGINAUX

BLEU

ROSE

BLANC

ORIGINAUX

BICOLORE
BLEU-BLANC

ÉCAILLÉ VERT

NOIR MÉTAL

BICOLORE
ROSE-BLANC

ORIGINAUX

PANACHÉ BLEU

ÉCAILLÉ ARGILE

ÉCAILLÉ ROUGE

MOUCHETÉ BLEU

Calli**pyge**

Les premières toilettes
dotées d’une technologie
anti-odeurs.

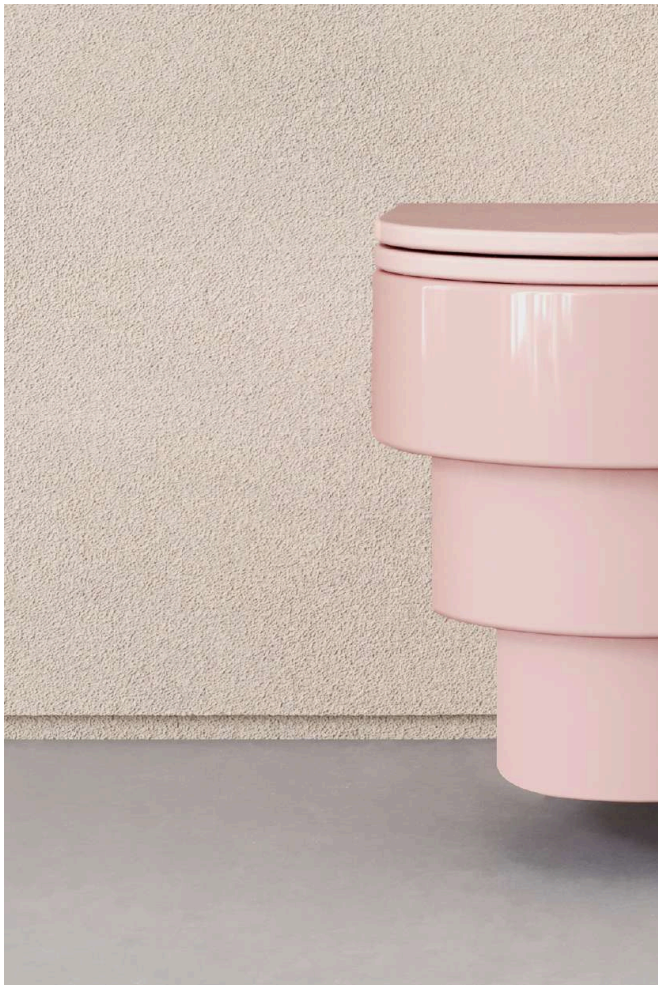

UNIS

ORIGINAUX

BLANC

CRÈME

PÊCHE

ROSE

ORIGINAUX

BICOLORE
BLEU-BLANC

NOIR MÉTAL

PANACHÉ
BLEU

ÉCAILLÉ
VERT

Univers

Parce que réinventer les toilettes, ce n’est pas uniquement réinventer l’objet, Trone crée aussi des univers sur mesure.

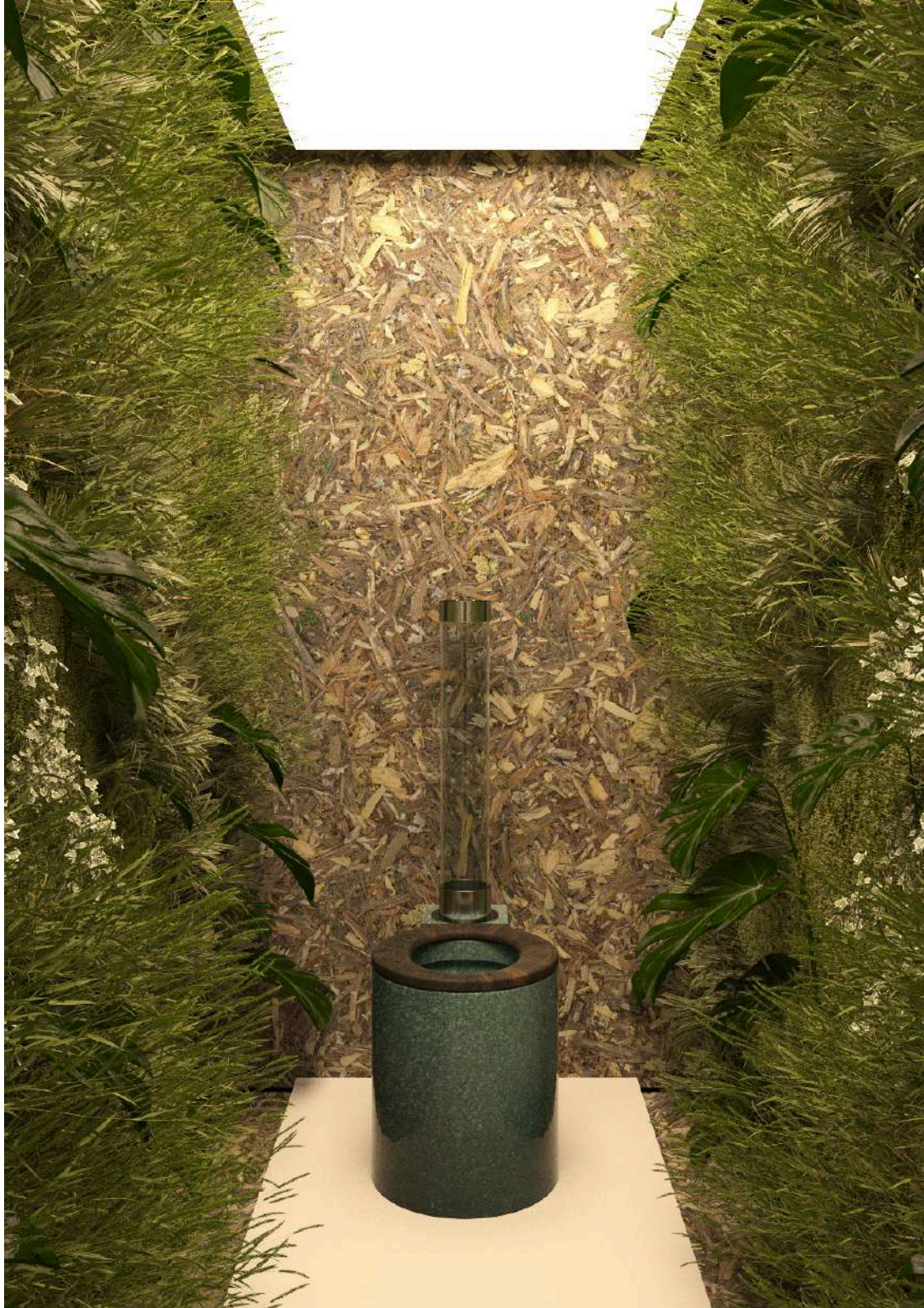

@ LA FELICITÀ – BIG MAMMA

@ CEDRIC GROLET OPERA, Paris 1er

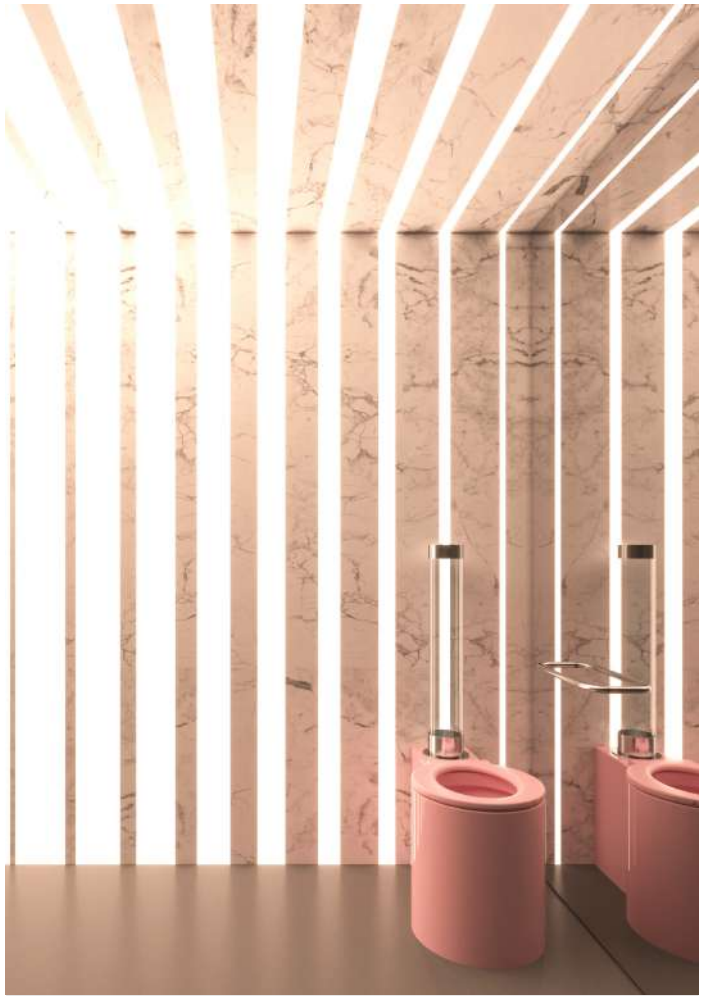

@ BARRIÈRE – Club 104Champs-Élysées

@ PARTICULIER, Cap-Ferret

@ PARTICULIER, Bordeaux

@ PARTICULIER, Paris 19ème

@ COMET, Paris 1er

@ BIG MAMMA, Paris 13ème

@ PARTICULIER, Marseille

@ PARTICULIER, Cassis

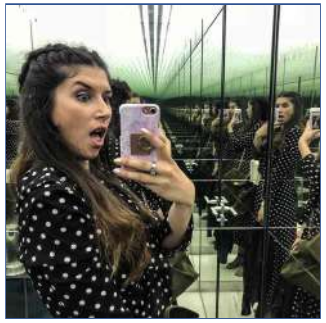

MES PREFS
@TRONE_PARIS
LA FELICITÀ STATION F

trone