



LUMINAIRES ÉLEVANTS INNOVANTS SCULPTURAUX



Chaque pièce Ango est créée dans la conviction que le design peut élever l'esprit, que la durabilité peut être profondément poétique, et que la douce communalité de la lumière nous rappelle que nous sommes tous liés.

Ango est admiré pour son savoir-faire, mais demeure dans la mémoire pour son âme – pour cette croyance tissée dans chaque fibre et chaque forme : qu'avec la lumière, il y a toujours de l'espoir.

Alors que nous poursuivons notre exploration de la lumière, nous vous invitons à découvrir nos nouvelles créations, librement rassemblées autour du thème



ENFOLDING

des formes qui s'enlacent, des structures qui se connectent et se soutiennent, des designs qui peuvent être composés, superposés et déployés en installations modulaires.



Cette approche offre aux designers et aux porteurs de projets la liberté de créer des compositions spectaculaires en résonance avec l'espace, l'échelle et l'atmosphère émotionnelle qu'ils souhaitent évoquer.

FIRMAMENT 2

Suspension sculpturale en métal façonnée à la main

Présentant une nouvelle forme organique saisissante, capable de s'imbriquer avec les pièces voisines pour composer des ensembles sculpturaux dynamiques, Firmament 2 s'inscrit dans la signature de la série « joaillerie » d'Ango. Chaque pièce est réalisée à la main avec une maîtrise exceptionnelle, en laiton, maillechort ou cuivre.

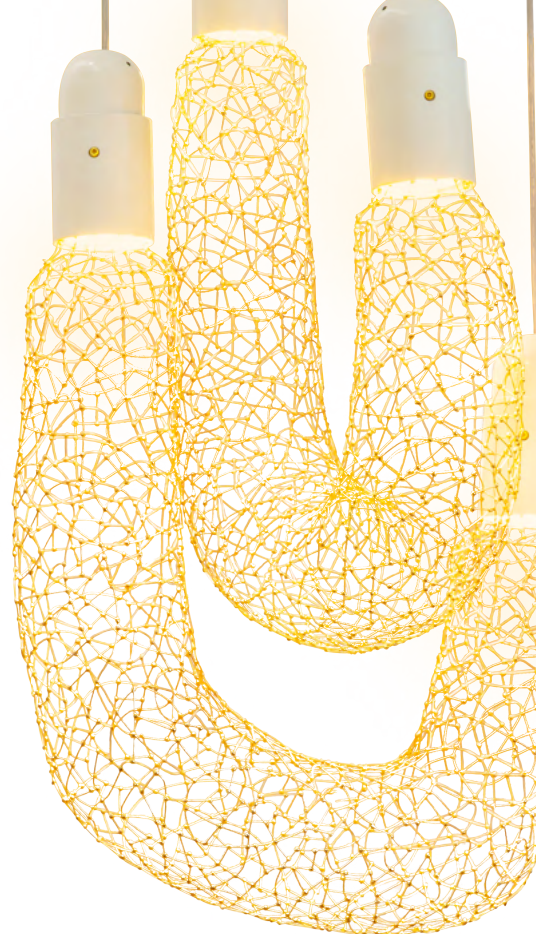

Chaque point de connexion de la structure diffuseuse est méticuleusement soudé à la main. La pièce se révèle presque comme une apparition – ponctuée de multiples nœuds de lumière réfractée, aux subtiles variations de couleur et de profondeur, semblant flotter dans l'air.

Folded by Ango

Applique murale – objet d'art lumineux



Folded est une applique sculpturale qui explore le renouveau à travers la forme, la matière et la lumière. Réalisée à la main à partir de fibres d'écorce de mûrier, délicatement pliées et associées à des éléments de cocon, chaque pièce est façonnée librement, dans un équilibre subtil entre artisanat et innovation. Folded devient un rappel délicat : la beauté peut émerger de ce qui fut autrefois délaissé.

Le matériau diffuseur est récolté de manière saisonnière par des communautés villageoises du nord de la Thaïlande, préservant à la fois les cycles naturels et les savoirs traditionnels. Reconnue pour sa texture singulière et sa translucidité naturelle, l'écorce de mûrier filtre la lumière avec douceur, créant une lueur chaleureuse, calme et enveloppante.

Transcendence 2

Suspension sculpturale diaphane en fibre de mûrier



Transcendence 2 est une suspension sculpturale façonnée à la main en Thaïlande, réalisée à partir du composite signature d'Ango associant fibres d'écorce de mûrier et filets de pêche recyclés. La pièce évoque la présence d'un nuage lumineux flottant, apportant une douceur organique et atmosphérique aux salles à manger, espaces de vie et intérieurs hôteliers.

Entièrement modelé à la main, le diffuseur se compose de vagues irrégulières et de lignes de flux délicates, conférant à la pièce son caractère aérien, presque immatériel.

Bounded

Objet lumineux sculptural organique

Bounded est une série de pièces profondément singulières, explorant la tension entre liberté et contrainte – une dualité incarnée par la lumière elle-même. Chaque création est unique, jusque dans sa matière, qui tire sa force du fait d'être « liée », contenue, assemblée.

Conçue à l'origine par Angus Hutcheson, Bounded est réalisée à la main à partir d'un composite avancé mêlant fibres de mûrier, liants organiques et jute. Chaque pièce est composée en collage et peinte à la main, donnant naissance à un objet d'art lumineux qui diffuse la lumière avec poésie et transforme l'atmosphère qui l'entoure.

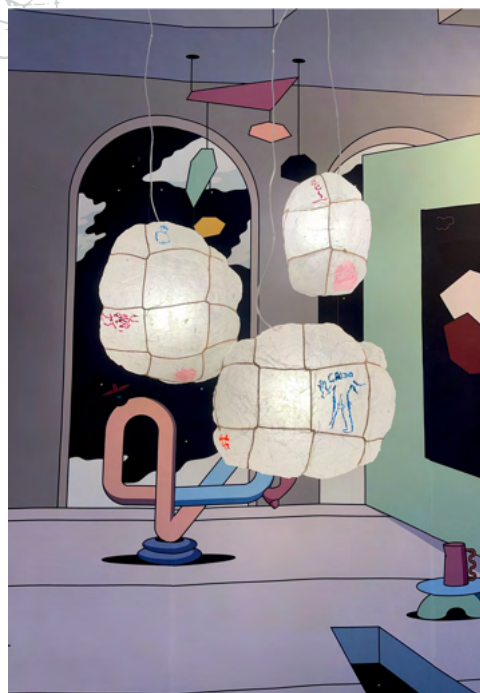

Contact presse & images haute résolution

E-mail: contact@angoworld.com - contact : Aor Anutra

Website : www.angoworld.com

IG: @angolighting

