Tous les produits mis en avant dans cet article ont été sélectionnés indépendamment par nos rédacteurs. Les prix mentionnés dans cet article le sont à titre indicatif et susceptibles d'évoluer. Lorsque vous achetez via nos liens de vente, nous pouvons percevoir une commission d'affiliation.

DÉCO

Les meilleures tendances déco de 2022

14 architectes d'intérieur nous livrent les dernières lubies déco du moment.

PAR ELISE TAYLOR

20 mai 2022

Adrian Gaut

Tous les produits mis en évidence sur Vogue France ont été sélectionnés indépendamment par nos rédacteurs. Les prix mentionnés dans cet article le sont à titre indicatif et susceptibles d'évoluer. Lorsque vous achetez via nos liens de vente, nous pouvons percevoir une commission d'affiliation.

Les tendances déco fonctionnent comme autant de conseils

VOIR

esthétiques qui visent à atteindre la paix intérieure. A l'image du *feng shui*, où le positionnement spatial correspond aux flux d'énergie, ou le *wabi sabi,* cette pratique japonaise de l'esthétique imparfaite, ou encore le penchant de la Rome antique à imiter l'harmonie de la nature. "De nombreuses recherches montrent l'influence directe de nos intérieurs sur nos humeurs, mais aussi sur notre santé et notre bien-être", explique l'architecte d'intérieur **Timothy Corrigan** à *Vogue*. Y a-t-il donc lieu de s'étonner qu'en 2022 – notre troisième année consécutive de pandémie mondiale – les principales tendances de décoration et d'architecture d'intérieur soient de nouveau axées sur l'idée de confort émotionnel ?

Les tendances déco de 2022

"Nous avons été forcés de lever le pied et de passer plus de temps à la maison – cela suscite un fort désir de créer un espace qui reflète à la fois visuellement et affectivement ce que nous ressentons. Ces derniers temps, nous prêtons une attention particulière à la façon dont la décoration a cette capacité de générer une énergie dans un espace", précise **Erick Garcia** de Maison Trouvaille, une agence d'architecture basée à Los Angeles, "C'est très exaltant de permettre à nos sens de guider l'espace."

Par quoi nos sens sont-ils attirés en 2022 ? 14 grands architectes d'intérieur ont leur idée sur la question. Pour commencer, certains prédisent la montée en puissance des couleurs terre, comme le brun, sur des tissus, du cuir ou des murs en terre cuite (c'est un peu comme avoir un bout de Rome antique chez soi). D'autres sentent se dessiner un élan vers des surfaces inspirées de la nature – comme le marbre et des formes proches du champignon – tandis que pour une troisième catégorie, la tendance se porte davantage sur des meubles doux aux lignes courbes. Soit pour tout ce qu'il y a de chaleureux, d'accueillant et de confortable : "Les clients réclament de la chaleur, du confort et de la légèreté – c'est le fil conducteur des projets actuels et passés", confirme **Erick Garcia**. Ce que ne peut qu'approuver Athena Calderone, fondatrice de Eyeswoon : "Qui refuserait aujourd'hui de se lover dans une pièce qui évoque un gros câlin ?"

La pandémie a fait de nos maisons le cadre principal de nos vies : celui où nous travaillons, où nous dormons et où nous socialisons. Chaque recoin et objet qui nous entourent doivent servir un but précis. Ce peut-être un élément fonctionnel – la décoratrice et designeuse californienne **Kelly Wearstler** vante l'essor de la technologie dans ses maisons – ou un élément émotionnel, comme l'annonce le décorateur (également californien) **Mark D. Sikes** quand il déclare que nous verrons cette année davantage d'intérieurs inspirés des voyages. "Nous gardons un œil attentif sur les objets que nous aimons et avec

Sac iconique ou It bag ? Lena Situations enquête !

LES PLUS LUS

MODE

Tendance maillot de bain : 13 bikinis métallisés sélectionnés par la...

PAR MARIE COURTOIS

MARIAGE

L'incroyable mariage de Pixie Lott en robe de mariée Schiaparelli Ha...

PAR KERRY MCDERMOTT

MARIAGE

Nora Attal a organisé son mariage de rêve en Espagne... et le top...

PAR NITYA CHABLANI

lesquels nous voulons vivre au quotidien et dans les années à venir", observe pour sa part **Robin Standefer** de l'agence Roman and Williams.

Et puis à l'inverse contraire, certaines idées décoratives jusque-là populaires ces dernières années passent cette année au placard. La période bouclette semble révolue, tout comme le minimalisme blanc qui, même s'il fait propre et net, offre peu de confort visuel. "Je pense que la tendance qui va bientôt disparaître, c'est le all over blanc", avance **Justina Blakeney**, fondatrice de Jungalow. Ce à quoi la décoratrice et designeuse textile Kathryn M. Ireland ajoute : "Le look minimaliste se réchauffe enfin !"

Ce qui se fait, et ce qui ne se fait plus :

Une chambre en nuances de brun par **Mark D. Sikes**. Amy Neunsinger

Les tendances à suivre

Les nuances de brun

"Chocolat, camel et caramel : on a vu tellement de couleurs – en particulier des pastel – et de motifs ces dernières années… je pense que les gens sont prêts à changer leur palette de couleurs."– Mark D. Sikes

"Le brun chocolat est de retour ! Et pour ma part, en tant qu'enfant des années 1970, j'en suis ravi. Mais cette fois, le brun chocolat ne se frottera plus seulement à l'orange criard (qui me rappelle le salon de mon enfance), il jouera aussi avec des couleurs neutres dans des espaces élégants et intemporels."– **Danielle Colding**, Danielle Colding Design

"Les tons neutres vont prendre un peu de recul en 2022 et les gens recommenceront à expérimenter la couleur, mais la palette restera très proche des teintes qu'on trouve dans la nature. Nous

LES PLUS LUS

MODE

Tendance maillot de bain : 13 bikinis métallisés sélectionnés par la…

PAR MARIE COURTOIS

MARIAGE

L'incroyable mariage de Pixie Lott en robe de mariée Schiaparelli Ha…

PAR KERRY MCDERMOTT

MARIAGE

Nora Attal a organisé son mariage de rêve en Espagne… et le top…

PAR NITYA CHABLANI

PAR MARIE COURTOIS

MARIAGE

L'incroyable mariage de Pixie Lott en robe de mariée Schiaparelli Ha…

PAR KERRY MCDERMOTT

MARIAGE

Nora Attal a organisé son mariage de rêve en Espagne… et le top…

PAR NITYA CHABLANI

LES PLUS LUS

parions que les rouleaux à peinture plongeront plus qu'à leur tour dans des pots de tons rosés et terre cuite, et recouvriront les murs des pièces du sol au plafond."
– **Athena Calderone**

"Je pense que nous allons assister à un retour des bruns en 2022, des tons cognac à chocolat."
– **Justina Blakeney**

Anissa Kermiche - Vase en faïence Love Handles

Anissa Kermiche via Matchesfashion
370 €

ACHETER MAINTENANT

Loewe Home Scents - Bougie parfumée à la coriandre Medium

Loewe via Net-a-porter.com
150 €

ACHETER MAINTENANT

MODE
Tendance maillot de bain : 13 bikinis métallisés sélectionnés par la...
PAR MARIE COURTOIS

MARIAGE
L'incroyable mariage de Pixie Lott en robe de mariée Schiaparelli Ha...
PAR KERRY MCDERMOTT

MARIAGE
Nora Attal a organisé son mariage de rêve en Espagne... et le top...
PAR NITYA CHABLANI

LES PLUS LUS

MODE
Tendance maillot de bain : 13 bikinis métallisés sélectionnés par la...
PAR MARIE COURTOIS

MARIAGE
L'incroyable mariage de Pixie Lott en robe de mariée Schiaparelli Ha...
PAR KERRY MCDERMOTT

MARIAGE
Nora Attal a organisé son mariage de rêve en Espagne... et le top...
PAR NITYA CHABLANI

L'atelier de l'agence *Roman and Williams* présente une belle collection d'objets inspirés de la nature. Nicole Franzen

La nature à l'honneur

"Avec plus de temps que jamais passé dans nos intérieurs, nous cherchons tous à renforcer notre lien avec la nature. D'où une résurgence des surfaces naturelles comme le grès, la terre cuite, le marbre et le travertin utilisés dans tous les domaines, sur des surfaces comme les crédences des cuisines jusqu'aux baignoires de nos salles de bains, en passant par les meubles et les objets décoratifs. La nature brute, poreuse et imparfaite de ces matériaux organiques ajoute un supplément d'âme et une profondeur visuelle, tout en imitant l'atmosphère apaisante et réparatrice du plein air. Ce leurre du retour à la nature a également suscité un intérêt pour les grands arbres à l'intérieur de nos maisons, comme les oliviers ou les magnolias."– **Athena Calderone**

"Les textures et les objets en terre faits main, comme les pots d'Akiko Hirai, sont dans l'ère du temps. L'exposition que nous avons organisée dans notre nouvelle galerie, et pour laquelle *Vogue* a écrit un bel article sur les femmes et l'argile, propose une nouvelle façon d'envisager l'art et les objets qui nous entourent."– **Robin Standefer**

"Au moment où les gens veulent insuffler un peu de magie dans leur vie, je vois les merveilles de la terre prendre le devant de la scène : des objets fabriqués à partir de cristaux brillants et de billes tournoyantes, des formes de champignons, des pièces qui incorporent des matériaux naturels bruts et des motifs exotiques d'animaux et de fleurs."– **Justina Blakeney**

"En tant que designer, je trouve rafraîchissant d'observer ce retour au matériau. Nous observons un désir pour les marbres riches, les matériaux doux et organiques, les tons plus chaleureux de beige et de gris qui remplacent les murs blancs, des éléments provenant de la terre comme le bois, la pierre et l'argile. Tout cela est classique mais apporte vraiment de la vie à un espace."– **Erick Garcia**

LES PLUS LUS

MODE
Tendance maillot de bain : 13 bikinis métallisés sélectionnés par la...
PAR MARIE COURTOIS

MARIAGE
L'incroyable mariage de Pixie Lott en robe de mariée Schiaparelli Ha...
PAR KERRY MCDERMOTT

MARIAGE
Nora Attal a organisé son mariage de rêve en Espagne... et le top...
PAR NITYA CHABLANI

LES PLUS LUS

MODE
Tendance maillot de bain : 13 bikinis métallisés sélectionnés par la...
PAR MARIE COURTOIS

MARIAGE
L'incroyable mariage de Pixie Lott en robe de mariée Schiaparelli Ha...

LES PLUS LUS

MODE
Tendance maillot de bain : 13 bikinis métallisés sélectionnés par la...
PAR MARIE COURTOIS

MARIAGE
L'incroyable mariage de Pixie Lott en robe de mariée Schiaparelli Ha...

Nimerology - Bol en porcelaine anglaise Isabelle's Garden Party Large

Nimerology via Net-a-porter.com
280 €

ACHETER MAINTENANT

Les meubles incurvés et sculpturaux

“Dans notre subconscient, une forme courbe est considérée comme sûre et accueillante. Je pense que ces formes aux angles plus doux seront une grande tendance du mobilier et de l'architecture en 2022.”– Sarah Sherman Samuel

“J'aime les meubles sculpturaux. Notre collection *Catalpa,* du nom de cet arbre d'ornement en forme de boule, est une bonne illustration de la nature et de la culture.”– **Robin Standefer**

“Des formes plus gracieuses et sensuelles, des bords incurvés et des sièges profonds et luxuriants.” – **Martyn Lawrence Bullard**

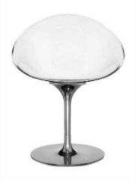

Kartell - Chaise pivotante ERO|S|

Kartell via Luisaviaroma.com
527 €

ACHETER MAINTENANT

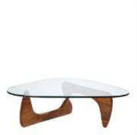

Noguchi - Table basse

Noguchi via The Conran Shop
2 310 €

ACHETER MAINTENANT

Le plâtre vénitien et la chaux

“Je prédis que la tendance va être aux murs en plâtre, vivants et patinés. Les finitions en plâtre existent depuis longtemps, mais nous allons les voir de plus en plus sur des murs qui évoqueront les temps passés d'une toute nouvelle manière. Travaillés par des

PAR KERRY MCDERMOTT

MARIAGE

Nora Attal a organisé son mariage de rêve en Espagne... et le top...

PAR NITYA CHABLANI

LES PLUS LUS

MODE

Tendance maillot de bain : 13 bikinis métallisés sélectionnés par la...

PAR MARIE COURTOIS

MARIAGE

L'incroyable mariage de Pixie Lott en robe de mariée Schiaparelli Ha...

PAR KERRY MCDERMOTT

MARIAGE

Nora Attal a organisé son mariage de rêve en Espagne... et le top...

PAR NITYA CHABLANI

artisans qui savent réaliser des surfaces à l'aspect vieilli, les murs texturés serviront de toiles de fond à notre goût pour l'histoire et les ruines."– **Danielle Colding**

Alors que la pandémie se poursuit, les meubles outdoor surélevés devraient être l'une des tendances de 2022. Ici, un espace jardin de **Timothy Corrigan**. Amy Barnard

Les meubles outdoor surélevés

"Les meubles outdoor vont devenir de plus en plus sophistiqués et raffinés à mesure que nous passerons plus de temps à l'extérieur, et nos terrasses seront de véritables extensions décoratives à nos intérieurs."– **Timothy Corrigan**

Hay - Fauteuil lounge Palissade R&E Bouroullec Vert olive

Hay via Smallable.com 425 €

ACHETER MAINTENANT

Hay - Table Palissade R&E Bouroullec

Hay via Smallable.com 645 €

ACHETER MAINTENANT

Les textiles et les textures tactiles

LES PLUS LUS

MODE

Tendance maillot de bain : 13 bikinis métallisés sélectionnés par la…

PAR MARIE COURTOIS

MARIAGE

L'incroyable mariage de Pixie Lott en robe de mariée Schiaparelli Ha…

PAR KERRY MCDERMOTT

MARIAGE

Nora Attal a organisé son mariage de rêve en Espagne… et le top…

PAR NITYA CHABLANI

LES PLUS LUS

MODE

Tendance maillot de bain : 13 bikinis métallisés sélectionnés par la…

PAR MARIE COURTOIS

MARIAGE

L'incroyable mariage de Pixie Lott en robe de mariée Schiaparelli Ha…

PAR KERRY MCDERMOTT

“Nous avons joué avec les motifs de la fibre de jute pour ajouter plus de texture et de profondeur à nos espaces. Je vois beaucoup de gens explorer différents types de motifs de jute, de jonc et d'abaca en 2022 pour élargir les possibilités de cette base neutre.”– **Jake Arnold**, fondateur de The Expert

“En tant que fan de textile et experte de la couleur, j’ai comme l’impression que le relooking de tissus sera l’activité n° 1 de l’année ! Mon fils Otis a ajouté des mohairs et des velours à ses draps chez @otistextiles. J’ai moi-même travaillé en Écosse sur des tartans colorés, des velours et des imprimés à grands motifs pour fêter 2022, pour les 25 ans de ma ligne textile.” – **Kathryn M. Ireland**

Marloe Marloe - Vase en céramique vernissée Lucie

Marloe Marloe via Net-a-porter.com
225 €

ACHETER MAINTENANT

Lorena Canals - Tapis beige à losanges

Lorena Canals via The Conran Shop
240 €

ACHETER MAINTENANT

Les chambres à double usage

“Alors que nous entrons dans une nouvelle année de variants du Covid, nos espaces de vie continuent de servir de salles de travail : c’est la nouvelle norme. Dans la cuisine devenue salle de conférence, **The Farmhouse Table** sert désormais de table de réunion.”– **Kathryn M. Ireland**

“Les pièces auront un double usage ; c'est-à-dire que les murs des salles à manger seront ornés de bouteilles de vin ou de livres ou les chambres dotées de matériel de bureaux et d’équipement sportif. Comme les gens passent plus de temps chez eux, ils veulent que leurs espaces de vie les servent davantage au quotidien.”– **Timothy Corrigan**

MARIAGE

Nora Attal a organisé son mariage de rêve en Espagne... et le top...

PAR NITYA CHABLANI

LES PLUS LUS

MODE

Tendance maillot de bain : 13 bikinis métallisés sélectionnés par la...

PAR MARIE COURTOIS

MARIAGE

L'incroyable mariage de Pixie Lott en robe de mariée Schiaparelli Ha...

PAR KERRY MCDERMOTT

LES PLUS LUS

MODE

Tendance maillot de bain : 13 bikinis métallisés sélectionnés par la...

PAR MARIE COURTOIS

MARIAGE

L'incroyable mariage de Pixie Lott en robe de mariée Schiaparelli Ha...

PAR KERRY MCDERMOTT

MARIAGE

Nora Attal a organisé son mariage de rêve en Espagne... et le top...

PAR NITYA CHABLANI

HKliving - Paravent en cannage

HKliving via Smallable.com
449 €

ACHETER MAINTENANT

Hartô - Bureau Honoré en noyer Gris ardoise

Hartô via Smallable.coom
1 480 €

ACHETER MAINTENANT

Les intérieurs high-tech

"Le design continue d'évoluer avec les nouvelles avancées technologiques. De nombreux designers et moi-même avons adopté le design virtuel en tirant parti de nouvelles technologies aptes à créer des espaces immersifs à la fois contemporains et futuristes."– **Kelly Wearstler**

Dyson Purificateur HP07

Dyson via Darty.com 649 €

ACHETER MAINTENANT

Nest - Thermostat connecté

Nest via Darty.com
~~250 €~~ 182 €

ACHETER MAINTENANT

Les intérieurs vintage et durables

"J'ajoute du vintage à mes intérieurs chaque fois que c'est possible. Ce style prime sur les autres dans chacune de mes pièces et il influe sur ce qu'elles racontent. Sa patine apporte une texture et une chaleur toute particulière. Mais en dehors de ses qualités décoratives, ces pièces sont durables et élégantes. En réutilisant

LES PLUS LUS

MODE
Tendance maillot de bain : 13 bikinis métallisés sélectionnés par la…
PAR MARIE COURTOIS

MARIAGE
L'incroyable mariage de Pixie Lott en robe de mariée Schiaparelli Ha…
PAR KERRY MCDERMOTT

MARIAGE
Nora Attal a organisé son mariage de rêve en Espagne… et le top…
PAR NITYA CHABLANI

LES PLUS LUS

MODE
Tendance maillot de bain : 13 bikinis métallisés sélectionnés par la…
PAR MARIE COURTOIS

l'ancien, l'endommagé, le déchiré pour en faire quelque chose de neuf, nous réduisons notre empreinte en apportant un peu d'histoire et d'esprit à un espace."– **Athena Calderone**

"Les tissus et les matériaux durables sont de plus en plus nombreux. Je pense que cela devrait être la priorité de tous les designers."– **Marcus Barwell**, directeur général de Soho House Design

Aerin - Carafe en verre Sophia

Aerin via Net-a-porter.com
225 €

ACHETER MAINTENANT

Campbell Rey - Ensemble de deux coupes Cosimo X Laguna B

Campbell Rey via Matchesfashion.com
231 €

ACHETER MAINTENANT

Le cuir et les tissus d'ameublement

"2022 est un come-back de l'année 1989 qui réclame le retour de Lisa Stansfield, de Sade, des canapés en cuir souple italiens, de la maison Calvin Klein, Armani Casa et du designer Terence Conran (fondateur d'Habitat et The Conran Shop, ndlr) !"– **Robert McKinley**, fondateur du Studio McKinley

"Le cuir teinté de tons riches compense avec les métaux plus froids et raconte une histoire au fur et à mesure de son utilisation – n'ayons pas peur que l'âge nous montre son vrai visage."– **Erick Garcia**

MARIAGE

L'incroyable mariage de Pixie Lott en robe de mariée Schiaparelli Ha...

PAR KERRY MCDERMOTT

MARIAGE

Nora Attal a organisé son mariage de rêve en Espagne... et le top...

PAR NITYA CHABLANI

sélectionnés par la...

PAR MARIE COURTOIS

MARIAGE

L'incroyable mariage de Pixie Lott en robe de mariée Schiaparelli Ha...

PAR KERRY MCDERMOTT

MARIAGE

Nora Attal a organisé son mariage de rêve en Espagne... et le top...

PAR NITYA CHABLANI

LES PLUS LUS

MODE

Tendance maillot de bain : 13 bikinis métallisés sélectionnés par la...

PAR MARIE COURTOIS

Lucy Kurein - Fauteuil en cuir camel Otto

Lucy Kurrein via The Conran Shop
5 989 €

ACHETER MAINTENANT

Rabitti 1969 - Panier de rangement en cuir Copenhagen

Rabitti 1969 via Matchesfashion.com
1 743 €

ACHETER MAINTENANT

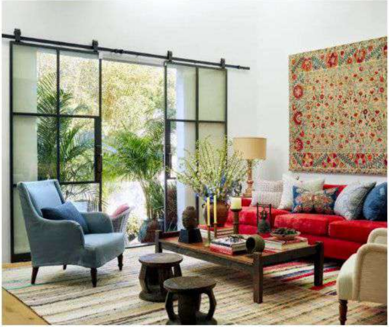

A room by Kathryn M. Ireland with a *Le Style Anglais*-meets-California approach.

MARIAGE
L'incroyable mariage de Pixie Lott en robe de mariée Schiaparelli Ha…
PAR KERRY MCDERMOTT

MARIAGE
Nora Attal a organisé son mariage de rêve en Espagne… et le top…
PAR NITYA CHABLANI

LES PLUS LUS

MODE
Tendance maillot de bain : 13 bikinis métallisés sélectionnés par la…
PAR MARIE COURTOIS

MARIAGE
L'incroyable mariage de Pixie Lott en robe de mariée Schiaparelli Ha…
PAR KERRY MCDERMOTT

MARIAGE
Nora Attal a organisé son mariage de rêve en Espagne… et le top…
PAR NITYA CHABLANI