all the ways to say

DOSSIER DE PRESSE



ALL THE WAYS
to say.

Une marque de papeterie française et engagée.
Des produits imaginés et créés pour aider les gens
à partager leur amour et leur joie au quotidien.

Sommaire

1. Notre histoire
2. Notre univers de création
3. Nos collections
4. Une marque engagée. Vraiment.



Notre histoire.

1
•
•

All the Ways to Say est une jeune marque de papeterie française fondée en 2015 à Aix-en-Provence par **Claire Leina**, illustratrice et son mari **Jean-Charles Da Rocha**, web developer. **All the Ways to Say** est une histoire de famille. Illustratrice, directrice artistique et jeune maman, Claire est soutenue et aidée par Jean-Charles depuis le début et par leur fille, Tess, émerveillée au milieu de tous ces dessins.

Claire imagine et crée des collections originales à l'aquarelle, travaille sur les combinaisons de couleurs et les compositions dans son atelier, en prenant soin de choisir des matières et papiers de qualité tandis que Jean-Charles, lui, s'occupe de développer la marque en France mais aussi dans le monde entier.

L'aventure **All the Ways to Say** est née de la passion de Claire pour l'illustration et la papeterie. La marque puise son inspiration dans les domaines de la décoration, de la mode, de l'architecture, mais également des nombreux voyages et des capitales où les deux créateurs aiment flâner et se perdre.

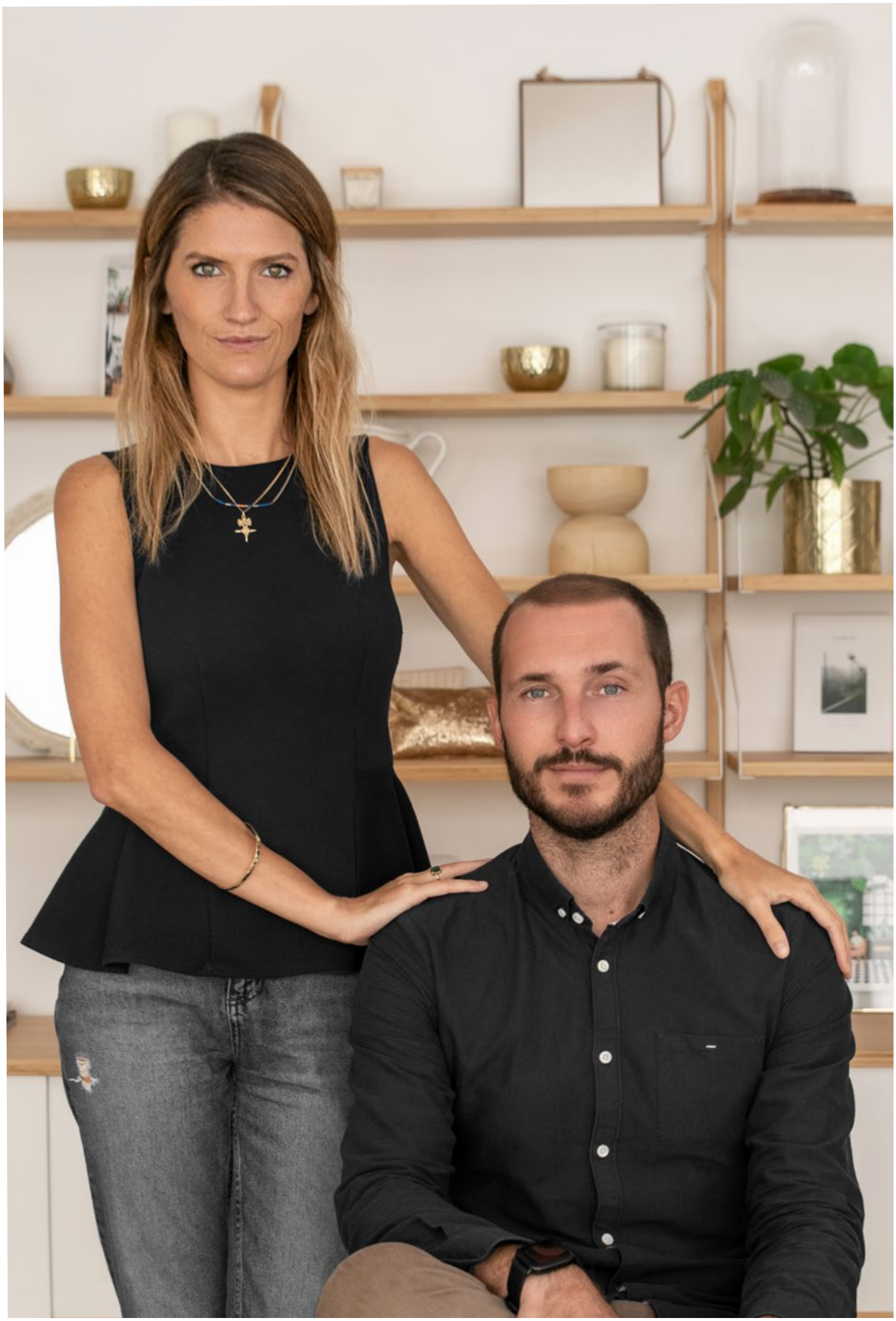

1

1



Tout au long de son enfance, Claire voyage avec ses parents et en prend plein les yeux. Entre sa vie au Brésil, au Maroc, au Cameroun et en Guinée, elle côtoie différentes cultures qui font aujourd'hui partie intégrante de sa personnalité et de sa vision du monde.

Puis, c'est à Aix-en-Provence que sa famille pose ses valises. Claire y fait des études de design. Son diplôme en poche, elle part se former à Paris et réalise des créations de motifs textiles, de papiers peints et de vaisselle pour les marques Hermès, Bompard, Kenzo, Sessun ou encore Habitat.

Après un bref retour dans le sud, où elle rencontre son futur mari Jean-Charles, les deux passionnés de voyages ont des envies d'ailleurs et font un passage à Londres pendant un an, au cours duquel l'idée de créer une marque de papeterie fait son chemin, la papeterie étant très développée là-bas.
De retour à Aix-en-Provence en 2015, leur ville de cœur, le couple se lance dans l'aventure All the Ways to say et développe sa première collection de cartes et de notebook. L'année suivante, devant l'engouement rencontré pour leurs créations, Claire et Jean-Charles se consacrent entièrement à leur marque.

La collection s'enrichit ainsi d'affiches, de pin's, de porte-clefs, de papiers cadeaux... Une belle histoire à suivre...



Fun facts sur Claire & Jean-Charles

Ils vivent dans une véritable jungle urbaine.
Ils ont plus de 75 plantes d'intérieur ainsi qu'un jardin luxuriant.
Ils vivent avec leur fille Tess, leur trois chats et leur chien!

Notre univers.
nos créations.

De son Brésil natal et de son enfance passée à voyager à travers le monde, Claire Leina tire son inspiration d'une nature luxuriante, exotique et tropicale, qu'elle fait partager au rythme de deux collections par an. S'inspirant des traditions anglo-saxonnes où l'univers de la papeterie connaît une extraordinaire popularité, Claire imagine des illustrations pour célébrer chaque événement de la vie (anniversaire, vœux, naissance, mariage...) et égayer le quotidien avec originalité.

Cela donne beaucoup de plantes, de végétal, de rock et de douceur aussi ! Un univers doux et poétique qui cohabite avec un côté rock et végétal.

" Je travaille toujours à la main,
en partant de croquis pour arriver à une aquarelle,
qui sera finalisée sur ordinateur. Pour le choix des
fournisseurs, j'aime rencontrer les gens, toucher les
matières, essayer des papiers, pour trouver
la finition parfaite que j'ai en tête."

Claire Leina







2



Nos collections.

Des cartes pour toutes les occasions,
des pins pour pimper sa tenue, des posters pour égayer sa déco…









DÉCORATION.

Nos affiches.

Des collections d'affiches pour les amoureux
de plantes et de voyages.









Illustration aquarelle originale, imprimée sur papier mat 200g

Affiches disponibles en 3 formats
Small : 18 x 24 cm, Medium : 30 x 40 cm, Large : 50 x 70 cm
Imprimé en France
Prix Public : De 12 à 45 €, selon le format




Thank you
WE'RE A PERFECT MATCH

PAPETERIE

Nos cartes.

All the ways to say c'est une carte pour chaque occasion : parce qu'il y a tellement de façons de dire quelque chose, d'exprimer des sentiments ou traduire des idées...

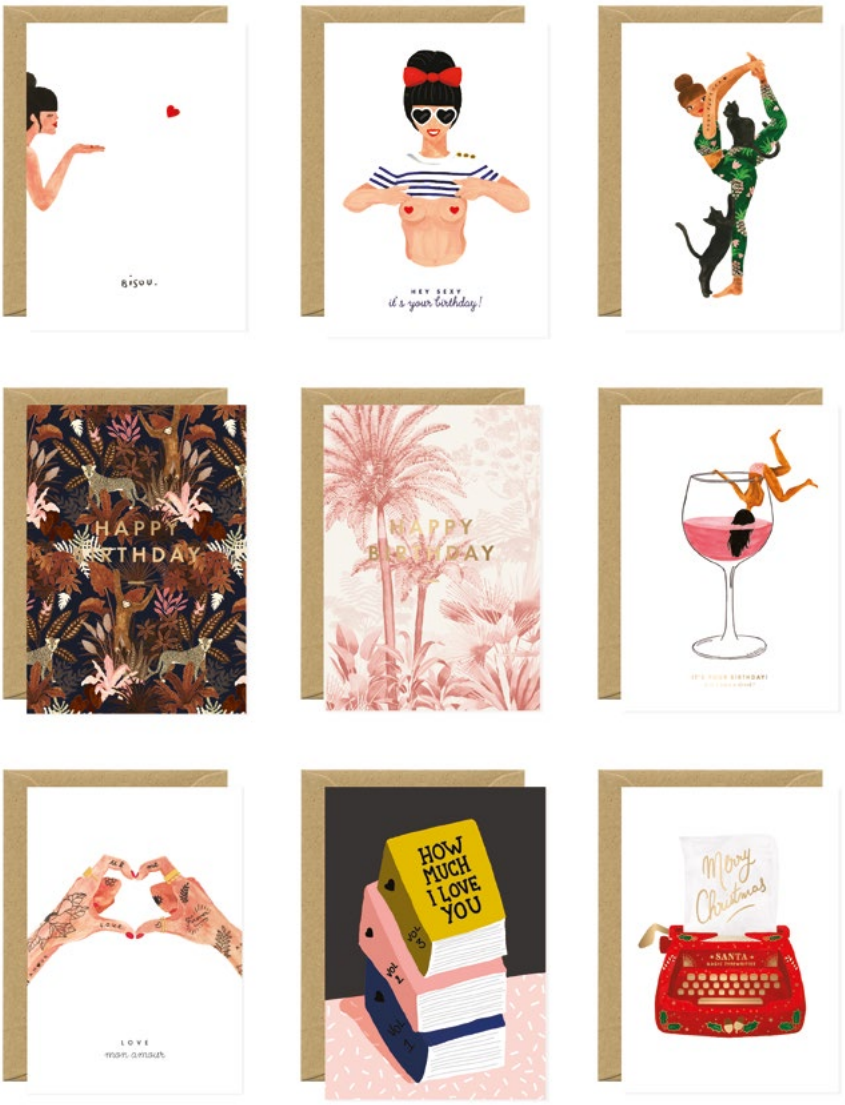

Cartes A6 (10,5 x 14,8 cm)
Papier texturé 320gr, intérieur blanc

Vendu dans un blister biodégradable
Avec une enveloppe kraft en papier recyclé
Imprimée en France
Prix Public : 3,50 €


ALL THE WAYS
to you.

PAPETERIE

S’organiser.

Une ligne de papeterie pour travailler et s’organiser
à la maison comme au bureau.









3



Housse pour ordinateur 13 pouces - Pink Forest
Dimensions : 32,5 x 22,7 x 1,8 cm
Toile polyester, étiquette cuir avec dorure | Fermeture éclair métal YKK
Prix Public : 40,00 €

Duo Carnets A6, 36 pages - Pink Forest / Palm leave
Dimensions : 10,5 cm x 14,8 cm | Dorure, Papier 90gr, Fabriqué en France
Prix Public : 7,50 €

Semainier, 50 pages - Pink Forest
Dimensions : 25 x 19 cm | Fabriqué en France
Prix Public : 12,00 €

Bloc-notes, 50 pages - Santorini
Dimensions : 10,5 x 15,7 cm | Fabriqué en France
Prix Public : 6,00 €











Agenda mensuel 18 mois, 100 pages - Tiger
Couverture avec dorure, pochette intérieure | Fourni avec 3 feuilles d'autocollants
Prix Public : 22,90 €

Lot de 6 crayons en bois HB Graphite - Feminist bitch & Black Forest
Fabriqué en France | Bois issu des forêts gérées durablement FSC
Prix Public : 12,90 €

Pochette - Palmgrove
Dimensions : 21,5 x 16 x 2 cm.
Toile polyester, étiquette avec dorure. Fermeture éclair en métal YKK.
Prix Public : 18,00 €

Bloc-notes, 50 pages - City terracotta
Dimensions : 10,5 x 15,7 cm | Fabriqué en France
Prix Public : 6,00 €

LOISIRS

Du temps pour soi.

Des puzzles illustrés ou un coloring book pour se relaxer et s'évader au paradis des plantes.









Puzzle 1000 pièces
Taille finale : 68 x 49 cm
Prix Public : 39,90 €

Coloring book
Livre de coloriage adultes, 21 illustrations à colorier
Format : 21x 28 cm | Fabriqué en France
Prix Public : 19,90 €




ALL THE WAYS
to say.

ACCESSOIRES

Pins et porte-clés.

Une collection de pins pour afficher ses envies et de jolis porte-clés à emporter partout avec soi.

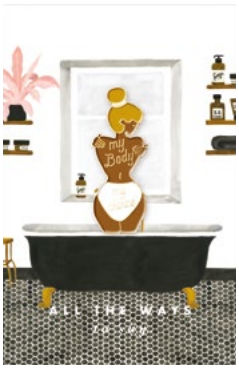











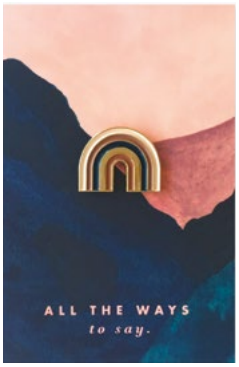





Pins en métal doré émaillé
Prix public : 9,00 €

Porte-clé en métal doré émaillé
Prix public : 16,00 €

4

•

•



The world is ours

- LET'S PROTECT IT -

Une marque soucieuse de l'environnement. Vraiment.

Une collection respectueuse de l'environnement et fabriquée en France, chaque fois que cela est possible !

Nous essayons de réduire autant que possible notre impact environnemental. Nos carnets, cartes, calendriers, crayons, affiches, coloring book sont conçus et fabriqués en France. Toute notre gamme de papeterie utilise des **papiers FSC**, issus de forêts gérées durablement. Les enveloppes qui accompagnent nos cartes sont en papier recyclé et plus de 80% de nos produits n'utilisent pas de plastique et sont emballés dans des sacs en amidon de maïs biodégradables. Le tout est assemblé avec amour dans notre entrepôt atelier à Aix en Provence.

All the Ways to Say s'engage également pour lutter contre le changement climatique en consacrant 1% de ses ventes à la préservation et à la restauration de l'environnement naturel par le biais de **1% FOR THE PLANET**.

ALL THE WAYS
to say.

Contact

Amélie Lacour
Tél. 06 50 23 95 00
press@allthewaystosay.com
allthewaystosay.com

@allthewaystosay
@allthewaystosay